Departamentos

Dorrego y Salta

Argentina | Santa Fe | Rosario | Centro

Venta **USD 142.000**

Información Básica

Antiguedad: En Construcción

Orientación: Oeste

Disposición: Contrafrente

Superficies

Cubierta: 51.00 M2

Semicubierta: 82.00 M2

Total construido: 133.00 M2

Adicionales

Quincho

Pileta

Carpintería de aluminio

Preinstalación de A/A

Termo eléctrico

En construcción

Ventanas doble acristalamiento

Luminoso

Ascensor

Balcon terraza

Descripción

Características: * Aberturas de aluminio con DVH * Puertas interiores de placa enchapada * Moderno diseño de mueble de bao mesada y alacena. * Equipado con termotanque eléctrico y equipo de cocina. * Baño completo con griferia de primera marca. * Pisos de porcellanato con zócalos de madera. Una propuesta premium, en la mejor zona de Rosario. Con una fuerte presencia visual, este proyecto plantea una propuesta arquitectónica moderna y funcional, logrando un equilibrio entre confort, diseño y seguridad pensados para vos.El proyecto posee una torre de doce plantas, con unidades de ambiente único, 1 y 2 dormitorios.Ademas cuenta con amenities, solárium, piscina y quincho con asador totalmente equipado para poder disfrutar del aire, del sol y del agua sin salir de tu casa. Código del inmueble: CBU10401 AP765489 Encontrá todas nuestras propiedades en: cccarlachiani. com. ar C.I. Mauro Carlachiani Mat. N° 280 *Toda la información y medidas provistas son aproximadas y deberán ratificarse con la documentación pertinente y no compromete contractualmente a nuestra empresa. Los gastos (Expensas, API, TGI, AGUAS, etc.) expresados, refieren a la última información recabada y deberán confirmarse. Fotografías no vinculantes ni contractuales.

Departamentos

Dorrego y Salta

Argentina | Santa Fe | Rosario | Centro

Venta **USD 142.000**
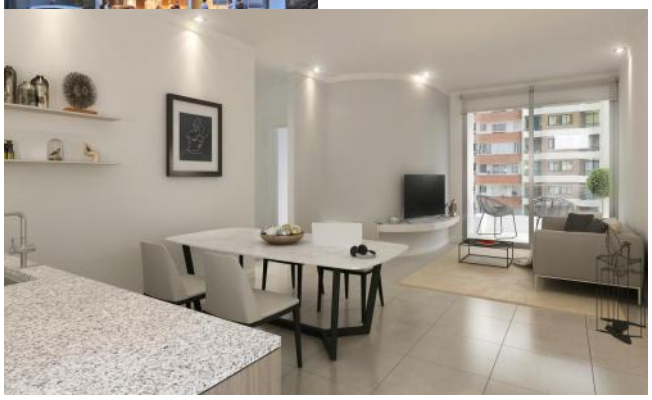
Galería