Oficinas

Sarmiento y Mendoza

Argentina | Santa Fe | Rosario | Rosario | Macrocentro

Venta **USD 141.574**

Información Básica

Condición: Excelente

Situación: Vacía

Orientación: Oeste

Disposición: Frente

Superficies

Cubierta: 55.50 M2

Semicubierta: 13.00 M2

Total construido: 68.50 M2

Adicionales

Ascensor

Descripción

Entrega Marzo 2023, Forma de pago: 40 % de anticipo y 30 cuotas mas ajuste Cámara Argentina de la Construcción. Proyecto APTO LEY 27613 Blanqueo de la construcción Amenities: Quincho con parrillero y solarium en planta primer piso. Las oficinas en planta primer piso tienen ingreso independiente. Proyecto con eficiencia energética. Código del inmueble: CBU36623 AP3718910 Encontrá todas nuestras propiedades en: cccarlachiani. com. ar C.I. Mauro Carlachiani Mat. N° 280 *Toda la información y medidas provistas son aproximadas y deberán ratificarse con la documentación pertinente y no compromete contractualmente a nuestra empresa. Los gastos (Expensas, API, TGI, AGUAS, etc.) expresados, refieren a la última información recabada y deberán confirmarse. Fotografías no vinculantes ni contractuales.

Oficinas

Sarmiento y Mendoza

Argentina | Santa Fe | Rosario | Rosario | Macrocentro

Venta **USD 141.574**

Galería





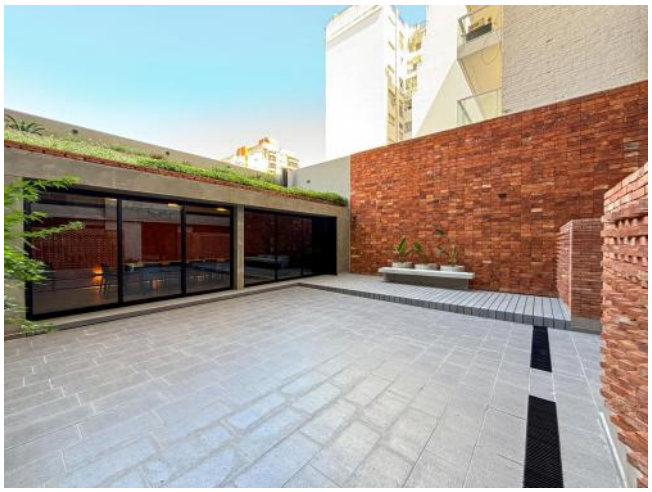





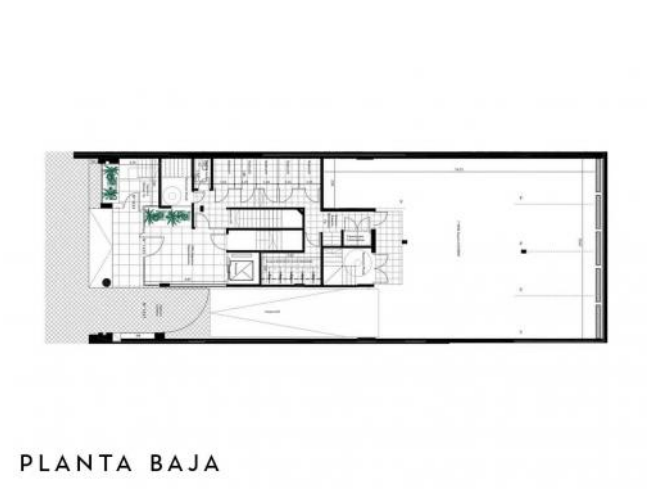

Oficinas

Sarmiento y Mendoza

Argentina | Santa Fe | Rosario | Rosario | Macrocentro

Venta **USD 141.574**

Galería



PISO 1