Departamentos

Santiago y San Lorenzo

Argentina | Santa Fe | Rosario | Rosario | Lourdes

Venta **USD 75.379**

Información Básica

Condición: Excelente

Situación: Vacía

Orientación: Este

Disposición: Frente

Número de pisos: 6

Superficies

Cubierta: 40.72 M2

Semicubierta: 10.10 M2

Total construido: 50.82 M2

Descripción

SANTIAGO 596 1 dormitorio Premium Una de las mejores opciones de vivienda e inversión en una ubicación excelente y muy buena calidad. EDIFICIO SLS Descripción: Edificio esquina en pleno Pichincha en Santiago y San Lorenzo, a metros de Bv. Oroño. PB y 6 pisos por ascensor, unidades de 1 dormitorio al frente con balcones. Opcional cochera. Excelente calidad de construcción con pisos de porcelanato, aberturas de aluminio con DVH, puerta de ingreso con cerradura de seguridad. Interiores en yeso con techo en cemento a la vista. Dormitorios con frentes de placar e interiores completos. Baños con griferías y sanitarios de primera marca, vanitory incorporado. Cocina con alacena y bajo mesada con enchapado de madera y grifería mono comando y espacio técnico para lavarropas. Horno y anafe eléctrico. Agua caliente por termo tanque eléctrico. Pre instalación para equipos de Aire acondicionado. Frente e interiores de placar. Observación: Opción cochera. Tipología: Departamentos de 1 dormitorio. Opcional de cochera. Ubicación: En la esquina de San Lorenzo y Santiago, en el límite de Pichincha, a dos cuadras de Bv. Oroño, zona residencial a paso de zona de bares. Todo a disposición en pocas cuadras. Proyecto: Edificio en esquina de PB y 6 pisos, cocheras en PB. Semi pisos de 1 dormitorio desde piso 1 a 5. Piso exclusivo con terraza en piso 6. Un ascensor. Cochera con portón automático. Código del inmueble: CBU36963 AP3751634 Encontrá todas nuestras propiedades en: cccarlachiani. com. ar C.I. Mauro Carlachiani Mat. N° 280 *Toda la información y medidas provistas son aproximadas y deberán ratificarse con la documentación pertinente y no compromete contractualmente a nuestra empresa. Los gastos (Expensas, API, TGI, AGUAS, etc.) expresados, refieren a la última información recabada y deberán confirmarse. Fotografías no vinculantes ni contractuales.

Departamentos

Santiago y San Lorenzo

Argentina | Santa Fe | Rosario | Rosario | Lourdes

Venta **USD 75.379**

Galería

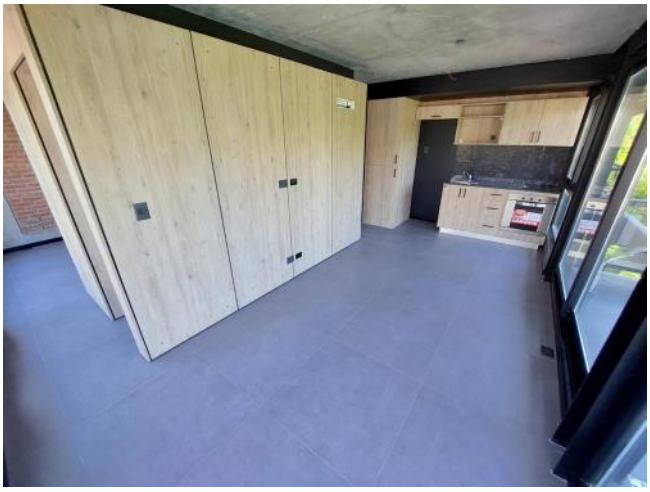

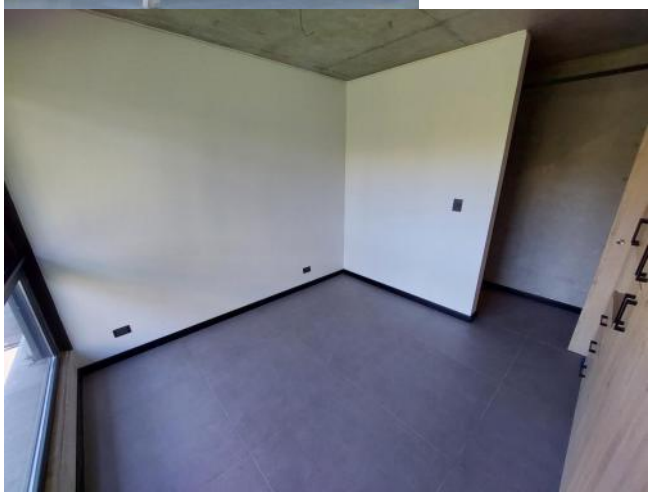

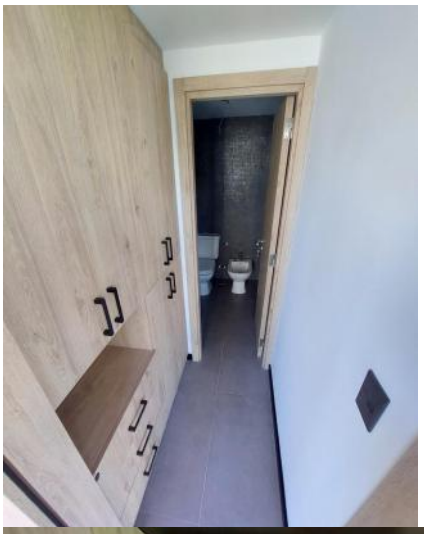

Departamentos

Santiago y San Lorenzo

Argentina | Santa Fe | Rosario | Rosario | Lourdes

Venta **USD 75.379**

Galería