Departamentos

Crespo y San juan

Argentina | Santa Fe | Rosario | Rosario

Venta **USD 45.000**

Información Básica

Antiguedad: 7
Condición: Muy bueno
Situación: Habitada
Orientación: Oeste
Disposición: Contrafrente
Expensas: 45000
Número de pisos: 4

Superficies

Cubierta: 32.00 M2
Semicubierta: 3.00 M2
Total construido: 35.00 M2

Adicionales

Carpintería de aluminio
Preinstalación de A/A
Persianas
Termo eléctrico
Luminoso
Apto crédito
Escritura inmediata

Descripción

Departamento semi-nuevo de 5 años de antigüedad en impecable estado. Ubicado sobre calle Crespo entre calles San Juan y Mendoza, a pasos de Av. Francia, Facultad de Medicina, Odontología, Fonoaudiología y de gran conectividad con el resto de la ciudad. Ubicado en un 3er piso con vista al oeste posee una agradable vista y buena luminosidad. Posee, cocina completa, estar comedor, espacio para el dormitorio (dividido), baño y balcón. Características: * Cocina amoblada con mueble de bajo mesada y alacena en madera blanca. * Cocina con mesada de mármol y bacha de acero inoxidable Johnson. * Cocina con anafe de vitro cerámico empotrado. * Aberturas de aluminio linea modena. * Pisos cerámicos de primara calidad de alto transito. * Griferías de primera calidad tipo cierre cerámico y monocomando en cocina. * Baño completo con bañera. Código del inmueble: CAP4046124 Encontrá todas nuestras propiedades en: cccarlachiani. com. ar C.I. Mauro Carlachiani Mat. N° 280 *Toda la información y medidas provistas son aproximadas y deberán ratificarse con la documentación pertinente y no compromete contractualmente a nuestra empresa. Los gastos (Expensas, API, TGI, AGUAS, etc.) expresados, refieren a la última información recabada y deberán confirmarse. Fotografías no vinculantes ni contractuales.

Departamentos

Crespo y San juan

Argentina | Santa Fe | Rosario | Rosario

Venta **USD 45.000**

Galería

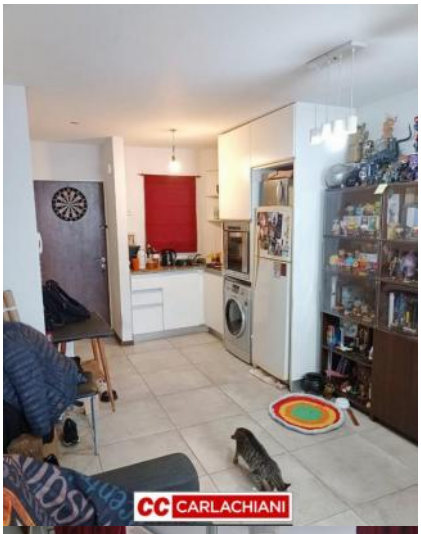

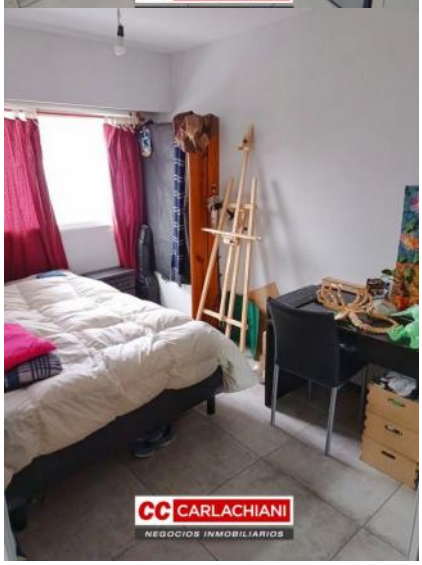

Departamentos

Crespo y San juan

Argentina | Santa Fe | Rosario | Rosario

Venta **USD 45.000**

Galería