Departamentos

Ayacucho y 9 de Julio

Argentina | Santa Fe | Rosario | Rosario | Martin

Venta **USD 237.500**

Información Básica

Antiguedad: En Construcción
Condición: Excelente
Orientación: Este
Disposición: Frente
Número de pisos: 10

Superficies

Cubierta: 106.00 M2
Semicubierta: 19.00 M2
Total construido: 125.00 M2

Adicionales

Preinstalación de A/A
Puerta blindada
En construcción
Luminoso
Laundry
Calefón
Picos de gas
Ascensor
Balcony terrace
Control de acceso

Descripción

UBICACIÓN: Ayacucho 1376, entre las calles 9 de Julio y 3 de Febrero, Barrio Martin un típico barrio residencial de Rosario con la ventaja de encontrarse rodeado por grandes avenidas y su proximidad al centro de la ciudad. Presenta una alta densidad de edificios y torres en altura, sobre todo en el sector cercano al Bulevar Pellegrini. Hacia el sur va disminuyendo la densidad de torres y se acentúan los rasgos de barrio residencial. DESCRIPCIÓN:Edificio de PB y 10 pisos con 3 unidades por planta hasta el 4to piso, (2 departamentos de 1 dormitorio., uno de 44 m2 y otro de 50 m2 al frente , ambos con salida a balcon de 1,50 m de ancho y un monoambiente de contrafrente de 32 m2) . A partir del piso 5 al 10 encontraremos pisos exclusivos de 3 dormitorios con , 2 baños , balcon terraza de 1.80 m2 a 11,50 m2 con parrillero de orientacion Este de 125 m2)Solo los Piso Exclusivos van a tener acceso a la azotea con amenidades y a las 6 cocheras (se negocia aparte). TERMINACIONES:Pisos porcelanato con zócalos, yeso en paredes, aberturas aluminio Módena con DVH, griferías monocomando primeras marcas, amoblamiento de cocina a medida, piso porcelanatos en dormitorio, placard a medida y con interior, mesada cocina granito con bacha acero inoxidable, baño con cerámicos completo, mampara en ducha, artefactos primera marca. pre instalación AA y cable TV.Edificio previsto para gas natural, se entrega con calefactor en living. Terraza con amenities. Posibilidad de cocheras en el edificio. POSESIÓN Y FORMA DE PAGO:Fecha entrega Agosto 2025. Financiación con Entrega Anticipo del 50% y el resto en 24 cuotas en pesos ajustadas a CAC. Código del inmueble: CBU43544 AP4375947 Encontrá todas nuestras propiedades en: cccarlachiani. com. ar C.I. Mauro Carlachiani Mat. N° 280 *Toda la información y medidas provistas son aproximadas y deberán ratificarse con la documentación pertinente y no compromete contractualmente a nuestra empresa. Los gastos (Expensas, API, TGI, AGUAS, etc.) expresados, refieren a la última información recabada y deberán confirmarse. Fotografías no vinculantes ni contractuales.

Departamentos

Ayacucho y 9 de Julio

Argentina | Santa Fe | Rosario | Rosario | Martin

Venta **USD 237.500**

Galería

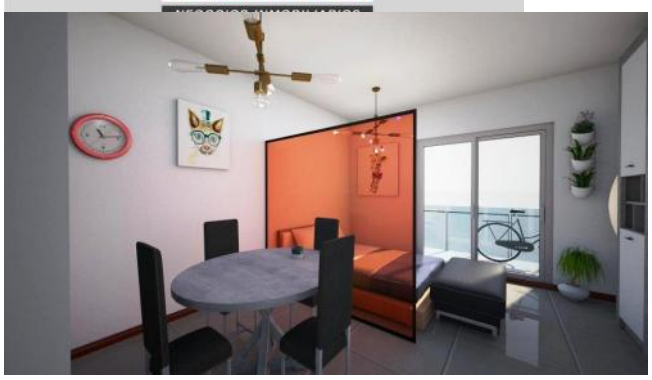

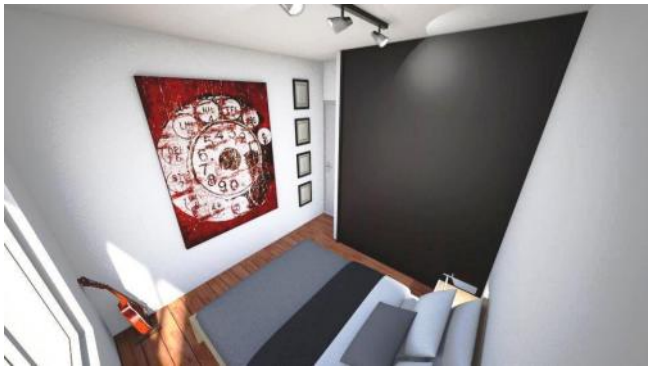

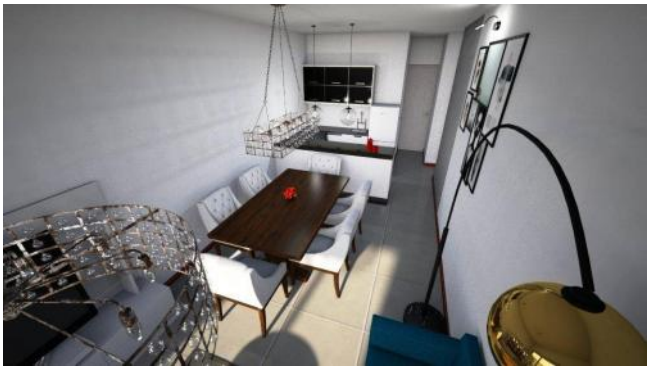

Departamentos

Ayacucho y 9 de Julio

Argentina | Santa Fe | Rosario | Rosario | Martin

Venta **USD 237.500**

Galería