Departamentos

Ov. Lagos y Mendoza

Argentina | Santa Fe | Rosario | Rosario | Lourdes

Venta **USD 52.560**

Información Básica

Antiguedad: En Construcción

Situación: Vacía

Orientación: Este

Disposición: Contrafrente

Superficies

Cubierta: 29.20 M2

Descubierta: 23.70 M2

Total construido: 52.90 M2

Adicionales

Carpintería de aluminio

En construcción

Luminoso

Ascensor

Descripción

Departamento mnoambiente al contrafrente con cocina integrada completa bajo mesada y alacena y baño completo. Terraza de uso exclusivo. POSESIÓN Y FORMA DE PAGO: Fecha entrega Octubre del año 2024. Financiación a convenir. Código del inmueble: CBU43546 AP4386710 Encontrá todas nuestras propiedades en: cccarlachiani. com. ar C.I. Mauro Carlachiani Mat. N° 280 *Toda la información y medidas provistas son aproximadas y deberán ratificarse con la documentación pertinente y no compromete contractualmente a nuestra empresa. Los gastos (Expensas, API, TGI, AGUAS, etc.) expresados, refieren a la última información recabada y deberán confirmarse. Fotografías no vinculantes ni contractuales.

Departamentos

Ov. Lagos y Mendoza

Argentina | Santa Fe | Rosario | Rosario | Lourdes

Venta **USD 52.560**

Galería

Departamentos

Ov. Lagos y Mendoza

Argentina | Santa Fe | Rosario | Rosario | Lourdes

Venta **USD 52.560**
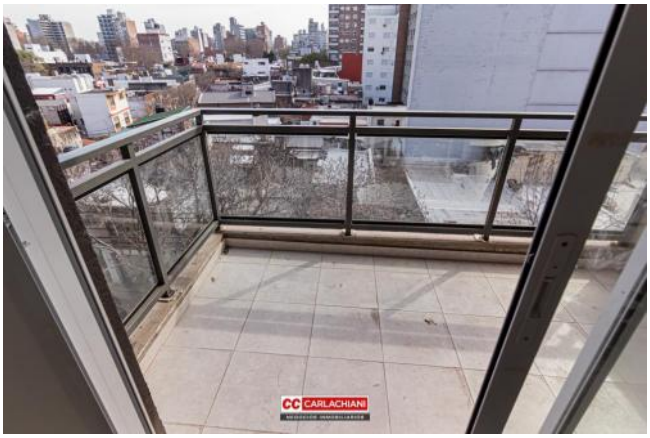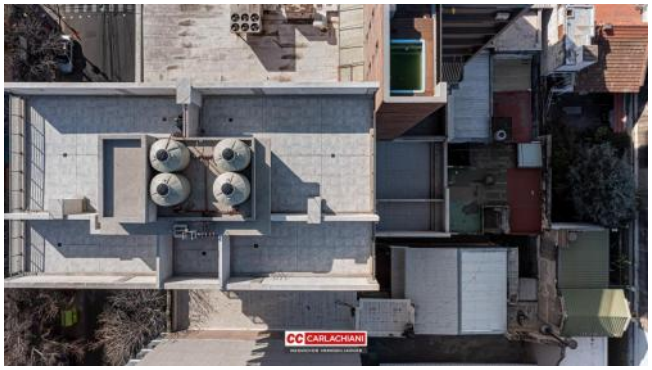
Galería