Edificio

Callao y San Juan

Argentina | Santa Fe | Rosario | Nuestra Señora de Lourdes

Adicionales

Carpintería de aluminio	Preinstalación de A/A	Persianas
Termo eléctrico	En construcción	Luminoso
Ascensor	Balcony terrace	Termotanque Individual

Descripción

UBICACION Edificio ubicado en el centro de la ciudad, una de las zonas con mas desarrollo de los últimos tiempos,. Cercano a Universidades Publicas y Privadas, Centros de salud, próximo a Av. Pellegrini y a Bv. Oroño, con una excelente conectividad de transporte hacia todos los puntos de la ciudad. DESARROLLO El edificio se desarrolla en PB y 6 pisos. Son 12 departamentos de 1 dormitorio, 18 monoambientes, 1 local comercial y 5 cocheras. TERMINACIONES -Finas y modernas terminaciones en hormigón armado a la vista. -Carpintería exterior de aluminio -Puertas placas enchapadas en cedrillo / marco de madera -Pisos cerámicos 1° calidad -Contramarco y zócalos de madera lustrada -Baños equipados con losa color blanca, placa ducha y bañera -Grifería 1° calidad | Muebles de cocina laminados con detalles en aluminio y vidrio -Mesada en granito con bacha simple en acero inoxidable -Frente de placar laminado y detalles en aluminio -Cañería para TV por cable y telefonía -Barandas en vidrio laminado. EDIFICIO ENERGETICAMENTE EFICIENTE. Cuenta con paneles solares en la azotea para proveer agua precalentada a los termotanques y luz a los palieres, generando un importante AHORRO DE ENERGÍA ELÉCTRICA.
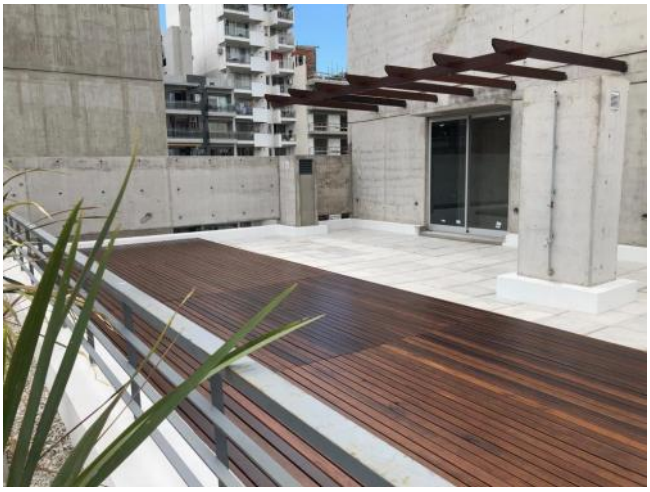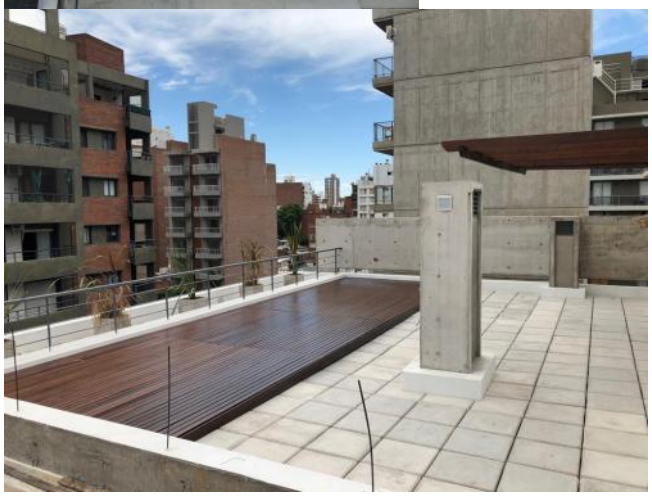
Galería