Edificio

Urquiza y Crespo

Argentina | Santa Fe | Rosario | Rosario | Luis Agote

Adicionales

Ascensor

Descripción

UBICACIÓN Se encuentra ubicado en una zona muy importante de la ciudad sobre calle Urquiza, entre Crespo e iriondo, a a pocas cuadras de calle Córdoba, una de las principales arterias que atraviesa la ciudad de Este a Oeste. Su excelente ubicación dada su cercanía con puntos fundamentales de la ciudad, tales como Centro de exposiciones Patio de la Madera , la Terminal de Ómnibus Mariano Moreno , la Facultad de Medicina, la Universidad Abierta Interamericana (UAI), la Universidad Católica Argentina (UCA), la Facultad de Ciencias Bioquímicas y Farmacéuticas, Odontología y el Club Atlético Plaza Jewel. Es una zona con gran cantidad de lineas de transporte publico cercana a las avenidas Pelegrini, Francia, y Cordoba. CARACTERÍSTICAS Es un edificio compuesto de planta baja y cuatro pisos. Por planta cuenta con 4 unidades monoambientes y un dormitorio, En planta baja se encuentra un local comercial y hall de ingreso al edificio. ESPECIFICACIONES TÉCNICAS Cielorrasos y paredes en yeso terminadas con pintura al latex. Aberturas de aluminio blanco. Pisos y revestimientos cerámicos de primera calidad. Puertas placas blancas con herrajes de primera calidad. Muebles de cocina completos: bajo mesada y alacena en MDF enchapados en melamina, mesada de granito gris mara, pileta de acero inoxidable y gritería monocomando de primera calidad . Unidades equipadas con termotanque eléctrico. Baños equipados con vanitory y bañera en los departamentos de un dormitorio. En los monoambientes se coloca receptáculo de ducha. Instalación de cañerías para telefonía y TV cable. Hall de ingreso con excelentes terminaciones. Terminación exterior de ladrillo visto combinado con revoque. Ascensor con cabina de acero inoxidable, espejo, piso de granito, puertas automáticas en cabina y palieres.

Edificio
Urquiza y Crespo
Argentina | Santa Fe | Rosario | Rosario | Luis Agote

Galería

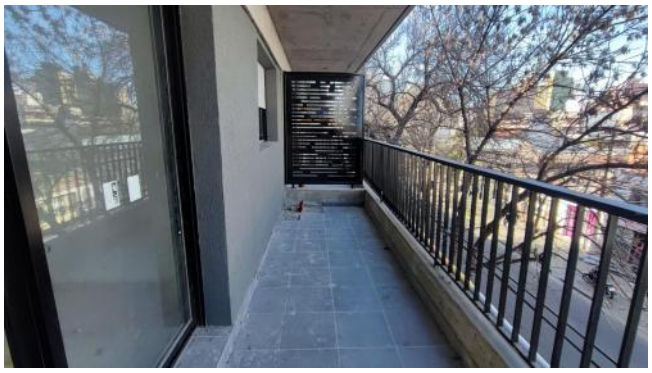

Edificio

Urquiza y Crespo

Argentina | Santa Fe | Rosario | Rosario | Luis Agote

Galería

Edificio

Urquiza y Crespo

Argentina | Santa Fe | Rosario | Rosario | Luis Agote

Galería

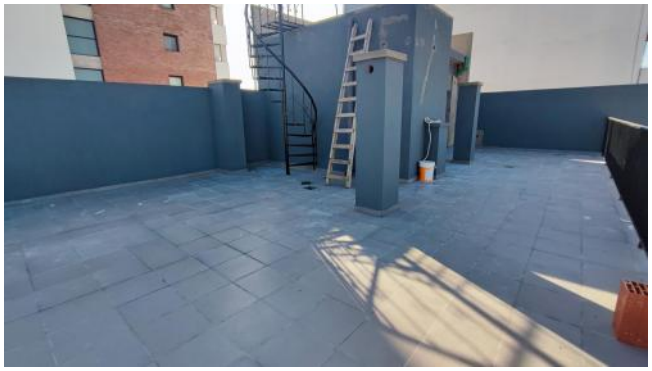

Edificio

Urquiza y Crespo

Argentina | Santa Fe | Rosario | Rosario | Luis Agote

Galería
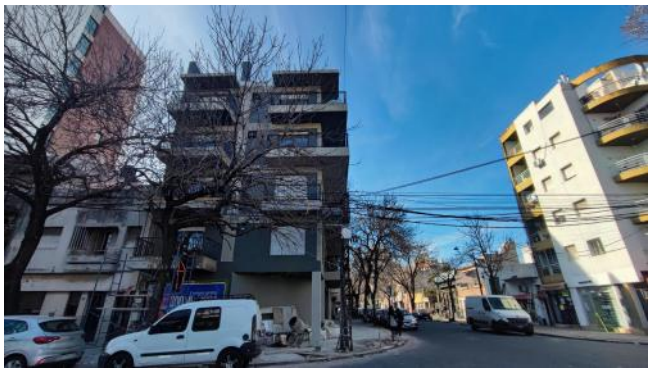
Galería