Edificio

Córdoba y Suipacha

Argentina | Santa Fe | Rosario | Macrocentro

Adicionales

Aire Acondicionado individual	Carpintería de aluminio	Preinstalación de aire acondicionado
En construcción	Luminoso	Calefacción individual
Ascensor	Termotanque Individual	

Descripción

UBICACIÓN Estratégica a minutos del microcentro, a metros de Pichincha y la costanera del río Paraná. Zona muy buscada por estudiantes por su cercanía con facultades importantes como las de Medicina, Cs. Económicas y Terminal de Ómnibus. DESCRIPCION Edificio de 2 Torres independientes (con fachada por calle Córdoba y otra por calle Suipacha), con cocheras en el subsuelo y planta baja. La torre que da a calle Córdoba tiene 10 pisos y se desarrollan solamente unidades de 2 dormitorios. La Torre que da a calle Suipacha tiene 5 pisos y se desarrollan unidades de 1 Dormitorio. TERMINACIONES TIPO DE PISOS: Living-Comedor, Cocina, Lavadero, Baño, Dormitorio Cocina-Lavadero Dormitorio, Piso porcelanato placas grandes (tipo 60x60) TIPOS DE ABERTURAS: DVH Modena (ó similar) MUEBLES: Cocina-Lavadero: Muebles de cocina bajo mesada y alacenas. Mesadas de silestone ó granito negro. Bacha de acero inoxidable marca Johnson o similar. DORMITORIOS: Placard con frentes corredizos e interiores con cajonera y barral. CLIMATIZACIÓN: Frío: Preinstalación de AA y Calor: Pico de Gas para calefactor. Frío: Preinstalación de AA y Calor: Radiadores (2 dorm). ARTEFACTOS: Cocina (Longvie o similar) y con Termo tanque a gas. BALCONES: Pisos de porcelanato o cerámico primera calidad. Baranda metálica ó de vidrio reglamentaria. FORMA DE PAGO FINANCIACION CONSULTAR

Galería

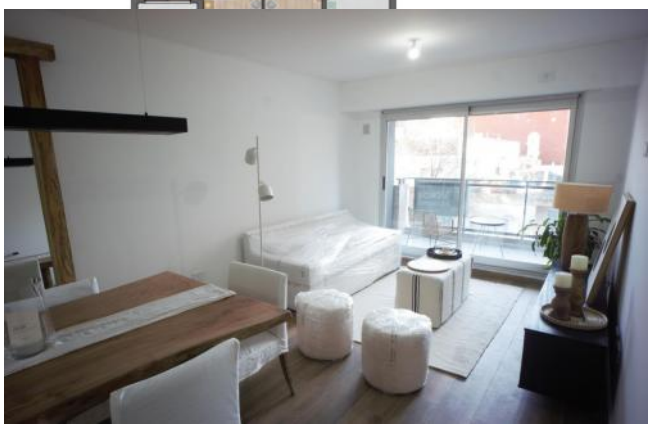

Galería

Galería