Departamentos

Mitre y Montevideo

Argentina | Santa Fe | Rosario | Centro

Venta **USD 140.000**

Información Básica

Antiguedad: En Construcción
Condición: Excelente
Situación: Vacía
Orientación: Este
Disposición: Frente
Número de pisos: 8

Superficies

Cubierta: 51.29 M2
Semicubierta: 6.28 M2
Total construido: 57.57 M2

Adicionales

Seguridad 24hs

Descripción

Ubicación: MITRE 1588 Descripción: El edificio cuenta con una excelente ubicación en el centro de la ciudad de Rosario. A metros de Avenida Pellegrini, zon comercial - residencial, pero por excelencia es zona de Universidades publicas y privadas. Lo que lo convierte en el PROYECTO IDEAL PARA PLANEAR LA EDUCACIÓN DE LOS HIJOS.Un proyecto de excelente diseño, con calidad constructiva y en sus terminaciones y materiales. El edificio de 8 pisos de altura cuenta con 24 unidades amplias, 16 monoambientes y 8 departamentos de 1 dormitorio plus. Unidades de 35 a 59 m2. En la planta bajase genera un ingreso con abundante vegetación y cualidades paisajísticas, haciendo mas agradable la transición desde la calle hacia la vivienda, Cuenta también con local comercial, cochera y bicicletero. El edificio esta comprometido en mejorar la calidad de vida de sus habitantes. Las viviendas se organizan en torno a un patio central orientado al norte, brindando espacialidades y visuales placenteras, iluminación natural y ventilación cruzada. En el ultimo nivel se encuentran los amenities . En una de las terrazas, un espacio social con solárium y duchas y en la otra un SUM para 14 personas equipado con red WI FI, parrillero, heladera, mesas y sillas. El edificio cuenta con sistema de seguridad electrónica en ingresos y en espacios comunes y cámaras. Código del inmueble: CBU47581 AP5722232 Encontrá todas nuestras propiedades en: cccarlachiani. com. ar C.I. Mauro Carlachiani Mat. N° 280 *Toda la información y medidas provistas son aproximadas y deberán ratificarse con la documentación pertinente y no compromete contractualmente a nuestra empresa. Los gastos (Expensas, API, TGI, AGUAS, etc.) expresados, refieren a la última información recabada y deberán confirmarse. Fotografías no vinculantes ni contractuales.

Departamentos

Mitre y Montevideo

Argentina | Santa Fe | Rosario | Centro

Venta **USD 140.000**

Galería

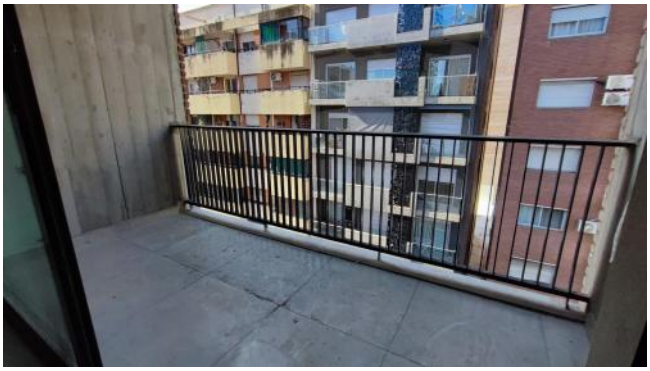

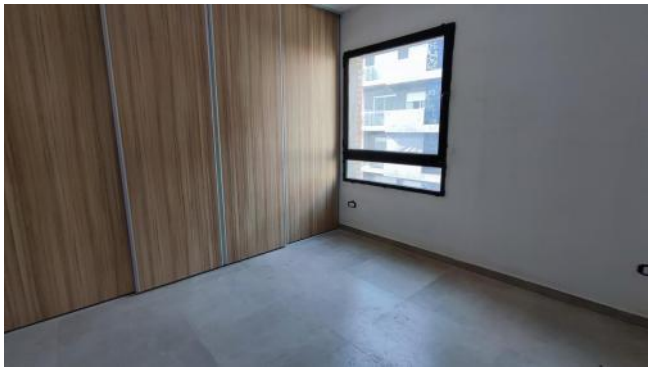

Departamentos

Mitre y Montevideo

Argentina | Santa Fe | Rosario | Centro

Venta **USD 140.000**

Galería

Departamentos

Mitre y Montevideo

Argentina | Santa Fe | Rosario | Centro

Venta **USD 140.000**

Galería

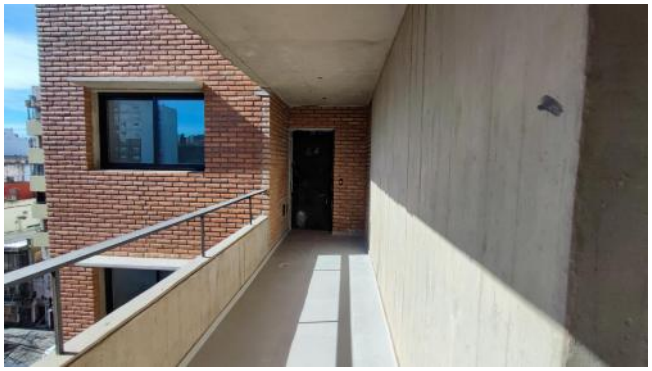

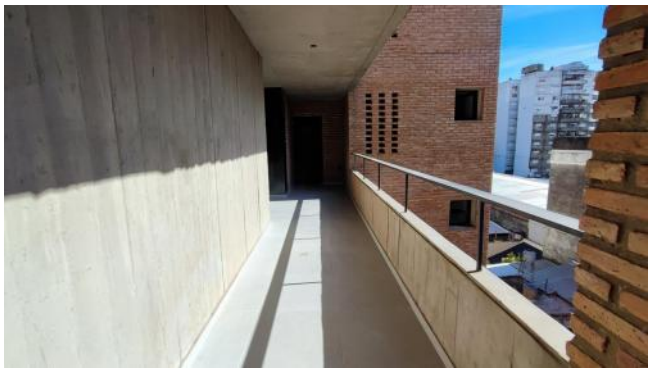

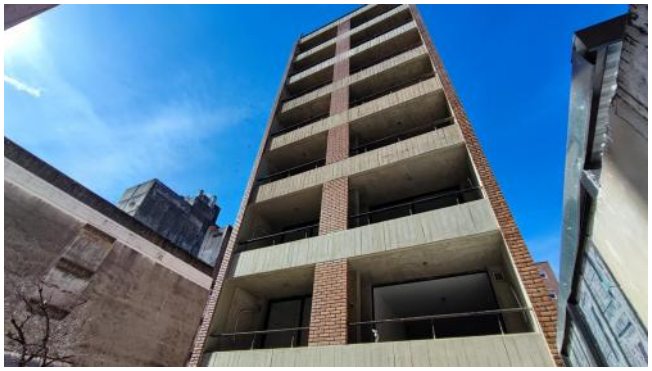

Departamentos

Mitre y Montevideo

Argentina | Santa Fe | Rosario | Centro

Venta **USD 140.000**
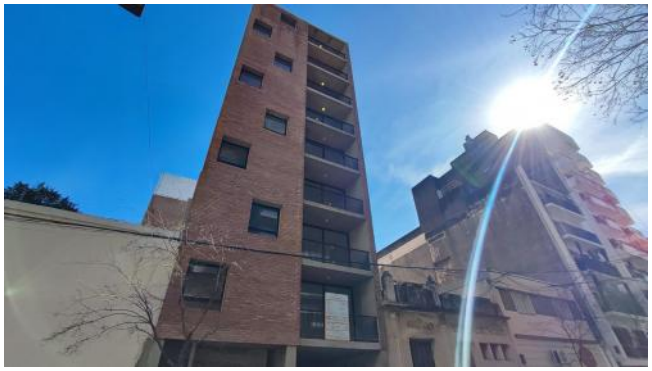
Galería