Oficinas

Montevideo y Dorrego

Argentina | Santa Fe | Rosario | Centro

Venta **USD 21.000**

Información Básica

Antiguedad: 50	Condición: Muy bueno	Situación: Vacía
Orientación: Este	Disposición: Interno	Toilettes: 1
Expensas: 40000	Número de pisos: 1	

Superficies

Cubierta: 15.26 M2	Total construido: 15.26 M2

Adicionales

Carpintería de aluminio	Control de acceso

Descripción

UBICACION Sobre calle Montevideo, entre Dorrego y Moreno, a metros de Bv. Oroño y de Av. Pellegrini, a pocos pasos del centro de la ciudad, en una zona muy buscada para oficina o inversión. A una cuadra de Tribunales. Rodeado de Facultades públicas y privadas, Centros de Salud y comercios. Transporte en las inmediaciones, para llegar a cualquier punto de la ciudad. DESCRIPCION Oficina emplazada en la Planta Baja de un edificio de departamentos. Son 4 oficinas al contra frente. La unidad en venta posee 15m2 y esta reciclada. Tiene un acceso a un patio que no es de uso exclusivo del inmueble. Alquilado hasta mes 5 del 2027 actualmente renta de $ 265.000.- Código del inmueble: COF6148063 Encontrá todas nuestras propiedades en: cccarlachiani. com. ar C.I. Mauro Carlachiani Mat. N° 280 *Toda la información y medidas provistas son aproximadas y deberán ratificarse con la documentación pertinente y no compromete contractualmente a nuestra empresa. Los gastos (Expensas, API, TGI, AGUAS, etc.) expresados, refieren a la última información recabada y deberán confirmarse. Fotografías no vinculantes ni contractuales.

Oficinas

Montevideo y Dorrego

Argentina | Santa Fe | Rosario | Centro

Venta **USD 21.000**

Galería





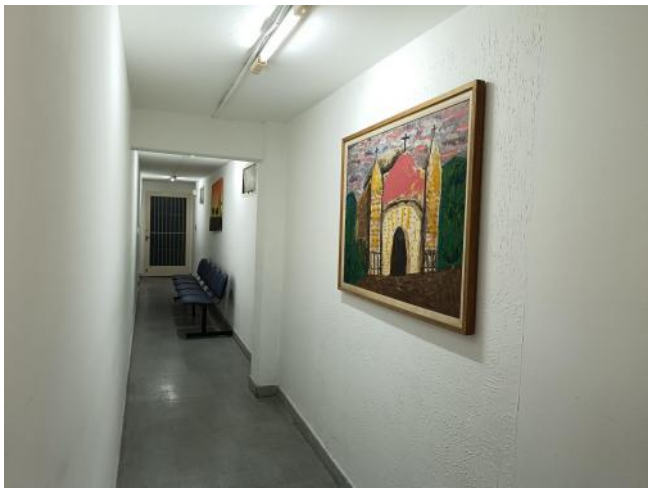





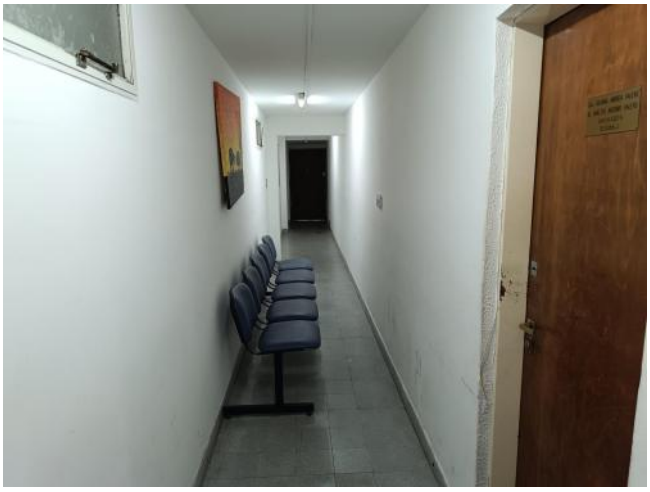

Oficinas

Montevideo y Dorrego

Argentina | Santa Fe | Rosario | Centro

Venta **USD 21.000**

Galería



