

Venta

USD 90.000

Información Básica

Condición: Excelente	Situación: Vacía	Orientación: Oeste
Disposición: Frente	Número de pisos: 13	Cocheras: 1
Zonificación: echsortu		

Superficies

Cubierta: 50.60 M2	Semicubierta: 9.60 M2
Total construido: 60.20 M2	

Adicionales

Calefacción	Parrilla	Quincho
Solarium	Luminoso	Caldera Individual
Cochera fija	Escritura Inmediata	

Descripción

Un edificio ubicado en el corazón de Echesortu, en Lavalle al 1300, semipiso ventilación cruzada, balcón al frente y al contrafrente. Dos niveles Cocheras cubiertas con rampas fijas (no se utiliza medios mecánicos). Hall de ingreso amplio. 12 pisos semipisos de 1 y 2 dormitorios, el piso 13 es exclusivo de 3 dormitorios con terraza y parrillero exclusivo. En la terraza se ubica el parrillero y solarium de uso común. Cuenta con 2 ascensores, recubierto de acero y espejo. Los departamentos de un dormitorio tiene cocina semi incorporada, con alacena aérea y bajo mesada completa de primera calidad, cocina de acero inoxidable domec, caldera dual individual, mesada de mármol de granito, lavadero. El estar comedor es muy amplio y luminoso con vista al frente de Lavalle, salida directa al balcón terraza por medio de amplios ventanales de aluminio anodizado natural. el estar comedor como los dormitorios tiene piso de madera flotante de alta gama. El dormitorio da al contrafrente, se entregan con placares e interiores completos, desde el dormitorio se accede aun balcón que da al contrafrente. El departamento esta provisto de un baño completo con ducha, muy amplio. La calefacción esta pensada mediante radiadores (se entregan con caldera pero sin radiadores) El departamento de un dormitorio se desarrolla en 50,60m2 exclusivos cubiertos con un total de 9,60 m2 semicubiertos de balcones lo que hace un total de 60,20 m2 para ser vividos. Listo para ESCRITURAR... Código del inmueble: CAP6173827 Encontrá todas nuestras propiedades en: cccarlachiani.com.ar C.I. Mauro Carlachiani Mat. N° 280 *Toda la información y medidas provistas son aproximadas y deberán ratificarse con la documentación pertinente y no compromete contractualmente a nuestra empresa. Los gastos (Expensas, API, TGI, AGUAS, etc.) expresados, refieren a la última información recabada y deberán confirmarse. Fotografías no vinculantes ni contractuales.

Departamentos

Lavalle y 9 de Julio

Argentina | Santa Fe | Rosario | Echesortu

Venta

USD 90.000



Galería



Departamentos

Lavalle y 9 de Julio

Argentina | Santa Fe | Rosario | Echesortu



Venta

USD 90.000

Galería



PLANTA TIPO. NIVELES DESDE 2º A 12º

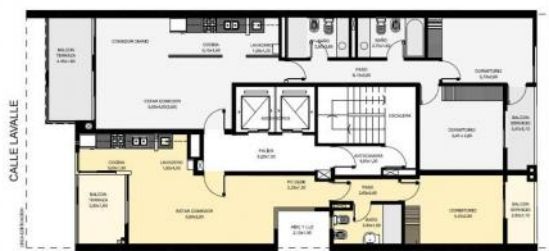

SEMPISOS: DEPARTAMENTO DE 2 DORMITORIOS
DEPARTAMENTO DE 1 DORMITORIO

PLANTA BAJA. NIVEL DE INGRESO



COCHERAS:
12 COCHERAS EN PLANTA BAJA
12 COCHERAS EN 1º PISO (ACCESO A TRAVÉS DE RAMPA DE HORMIGÓN)

PLANTA TIPO. NIVELES DESDE 2º A 12º



SEMPISOS: DEPARTAMENTO DE 2 DORMITORIOS
DEPARTAMENTO DE 1 DORMITORIO

PLANTA AZOTEA



PLANTA AZOTEA (PISO 14). QUINCHO PARRILLERO COMÚN + SANITARIO

Departamentos

Lavalle y 9 de Julio

Argentina | Santa Fe | Rosario | Echesortu



Venta

USD 90.000

Galería
