

Venta

**USD 120.000**

## Información Básica

Condición: Excelente

Situación: Vacía

Orientación: Oeste

Disposición: Frente

Número de pisos: 13

Cocheras: 1

Zonificación: echesortu

## Superficies

Cubierta: 75.00 M2

Semicubierta: 12.60 M2

Total construido: 87.60 M2

## Adicionales

Calefacción

Parrilla

Quincho

Solarium

Luminoso

Caldera Individual

Cochera fija

Escritura Inmediata

## Descripción

Un edificio ubicado en el corazón de Echesortu, en Lavalle al 1300, semipiso ventilación cruzada, balcón al frente y al contrafrente. Dos niveles Cocheras cubiertas con rampas fijas (no se utiliza medios mecánicos). Hall de ingreso amplio. 12 pisos semipisos de 1 y 2 dormitorios, el piso 13 es exclusivo de 3 dormitorios con terraza y parrillero exclusivo. En la terraza se ubica el parrillero y solarium de uso común. Cuenta con 2 ascensores, recubierto de acero y espejo. Los departamentos de dos dormitorio tiene cocina separada, con alacena aérea y bajo mesada completa de primera calidad, cocina de acero inoxidable domec, caldera dual individual, mesada de mármol de granito, lavadero separado. El estar comedor es muy amplio y luminoso con vista al frente de Lavalle, salida directa al balcón terraza por medio de amplios ventanales de aluminio anodizado natural. el estar comedor como los dormitorios tiene piso de madera flotante de alta gama. Los dormitorios dan al contrafrente, se entregan con placares e interiores completos, desde los dormitorios se accede aun balcón que da al contrafrente. El departamento esta provisto de dos baño completo con ducha, muy amplio. La calefacción esta pensada mediante radiadores (se entregan con caldera pero sin radiadores) El departamento de dos dormitorio se desarrolla en 75m2 exclusivos cubiertos con un total de 12,60 m2 semicubiertos de balcones lo que hace un total de 87,60 m2 para ser vividos. Listo para ESCRITURAR... Código del inmueble: CAP6173852 Encontrá todas nuestras propiedades en: [cccarlachiani.com.ar](http://cccarlachiani.com.ar) C.I. Mauro Carlachiani Mat. N° 280 \*Toda la información y medidas provistas son aproximadas y deberán ratificarse con la documentación pertinente y no compromete contractualmente a nuestra empresa. Los gastos (Expensas, API, TGI, AGUAS, etc.) expresados, refieren a la última información recabada y deberán confirmarse. Fotografías no vinculantes ni contractuales.

Departamentos

# Lavalle y 9 de Julio

Argentina | Santa Fe | Rosario | Echesortu

Venta

**USD 120.000**



## Galería



Venta

USD 120.000

## Galería



PLANTA TIPO. NIVELES DESDE 2º A 12º

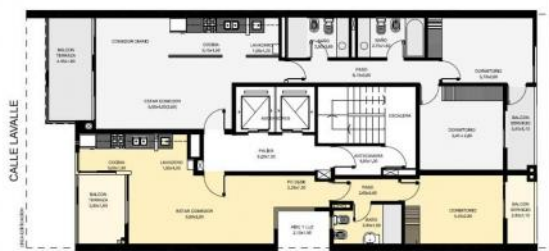

SEMPISOS: DEPARTAMENTO DE 2 DORMITORIOS  
DEPARTAMENTO DE 1 DORMITORIO

PLANTA BAJA. NIVEL DE INGRESO



COCHERAS:  
12 COCHERAS EN PLANTA BAJA  
12 COCHERAS EN 1º PISO (ACCESO A TRAVÉS DE RAMPA DE HORMIGÓN)

PLANTA TIPO. NIVELES DESDE 2º A 12º



SEMPISOS: DEPARTAMENTO DE 2 DORMITORIOS  
DEPARTAMENTO DE 1 DORMITORIO

PLANTA AZOTEA



PLANTA AZOTEA (PISO 14). QUINCHO PARRILLERO COMÚN + SANITARIO

Departamentos

# Lavalle y 9 de Julio

Argentina | Santa Fe | Rosario | Echesortu



Venta

**USD 120.000**

## Galería

---