

Información Básica

Condición: Excelente	Situación: Vacía	Orientación: Sur
Disposición: Frente	Número de pisos: 1	Zonificación: CENTRO

Superficies

Cubierta: 33.50 M2	Semicubierta: 2.20 M2
Total construido: 35.70 M2	

Adicionales

Termo eléctrico	Control de acceso
-----------------	-------------------

Descripción

El edificio se encuentra ubicado en el Área Central a metros de Bv. Oroño, el corredor urbano más característico de la ciudad de Rosario. Cuenta con amplias unidades tipo loft, hasta departamentos de uno y dos dormitorios, incluyendo espacios aptos para el desarrollo de la actividad profesional. Su novedoso diseño de la fachada sur posibilita la intimidad y protección climática, en cambio en la contrafachada se interrumpe para el mejor aprovechamiento de la orientación norte. DISEÑO - CALIDAD - CONFORT Departamento tipo loft, ubicado en el piso 7, al frente, cuenta con 33.50 m2 exclusivos, mas 2.20 m2 de balcón, haciendo una superficie total de 35.70 m2, por sus amplias dimensiones tiene la posibilidad de ser dividido. Posibilidad de cochera doble 24m2 u\$s 34.500 Código del inmueble: CBU43035 AP4325408 Encontrá todas nuestras propiedades en: cccarlachiani.com.ar C.I. Mauro Carlachiani Mat. N° 280 *Toda la información y medidas provistas son aproximadas y deberán ratificarse con la documentación pertinente y no compromete contractualmente a nuestra empresa. Los gastos (Expensas, API, TGI, AGUAS, etc.) expresados, refieren a la última información recabada y deberán confirmarse. Fotografías no vinculantes ni contractuales.

Galería

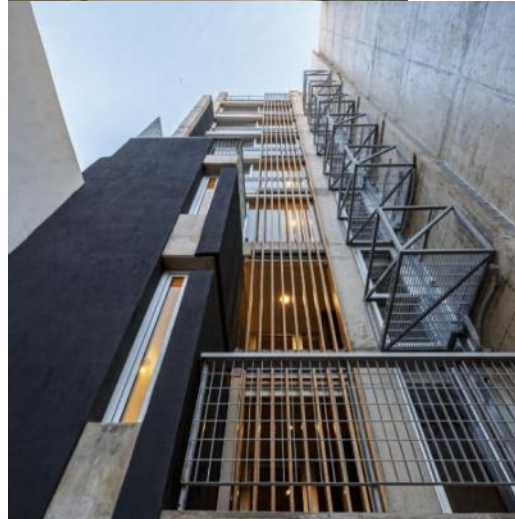

Ambiente Único | Unidad A Monocambiente (2do a 7mo)

Galería

