Casas

Balcarce y 9 de Julio

Argentina | Santa Fe | Rosario | Centro

Venta **USD 290.000**

Información Básica

Antiguedad: En Construcción	Condición: Excelente	Situación: Vacía
Orientación: Norte	Disposición: Interno	Toilettes: 1
Número de pisos: 3	Cocheras: 1	

Superficies

Cubierta: 126.60 M2	Descubierta: 45.02 M2
Total construido: 171.62 M2	

Adicionales

Parrilla	Solarium	Pileta
Luminoso	Laundry	Control de acceso

Descripción

VENTA-CASA DE PASILLO-3 DORMITORIOS-BALCARCE 1456-CENTRO-ROSARIO Casa de pasillo en venta de 3 dormitorios. (en obra).Con entrega INMEDIATA Casa de pasillo en venta, ubicada en Balcarce 1400, entre las calles 9 de Julio y Zeballos, a solo unos pasos de Bv. Oroño y Av. Pellegrini! Esta propiedad ofrece una ubicación privilegiada con cercanía a universidades, el centro comercial de Rosario, el Parque de la Independencia y el corredor gastronómico de Avenida Pellegrini. La casa está desarrollada en tres plantas para brindar un ambiente espacioso y confortable. En la planta baja, encontrarás un luminoso living-comedor, una cocina separada con barra y toilette, así como un ventanal con salida al patio, que permite disfrutar de momentos de relax al aire libre. En la planta alta, se encuentran tres dormitorios, todos ellos con placard con frentes e interiores, junto con dos baños, uno de ellos en suite, que garantizan la comodidad que esperabas. Además, la propiedad cuenta con una terraza ideal para disfrutar del aire libre, un quincho equipado con mesada y parrillero, un lavadero y un toilette. El solárium con pileta ofrece un espacio perfecto para refrescarse y disfrutar del sol.. Código del inmueble: CHO6405921 Encontrá todas nuestras propiedades en: cccarlachiani. com. ar C.I. Mauro Carlachiani Mat. N° 280 *Toda la información y medidas provistas son aproximadas y deberán ratificarse con la documentación pertinente y no compromete contractualmente a nuestra empresa. Los gastos (Expensas, API, TGI, AGUAS, etc.) expresados, refieren a la última información recabada y deberán confirmarse. Fotografías no vinculantes ni contractuales.

Casas

Balcarce y 9 de Julio

Argentina | Santa Fe | Rosario | Centro

Venta **USD 290.000**

Galería

Casas

Balcarce y 9 de Julio

Argentina | Santa Fe | Rosario | Centro

Venta **USD 290.000**

Galería

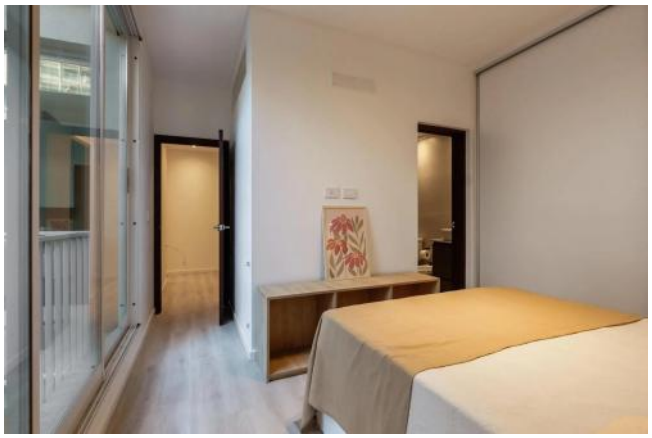

Casas

Balcarce y 9 de Julio

Argentina | Santa Fe | Rosario | Centro

Venta **USD 290.000**

Galería

Casas

Balcarce y 9 de Julio

Argentina | Santa Fe | Rosario | Centro

Venta **USD 290.000**

Galería

Casas

Balcarce y 9 de Julio

Argentina | Santa Fe | Rosario | Centro

Venta **USD 290.000**

Galería

Casas

Balcarce y 9 de Julio

Argentina | Santa Fe | Rosario | Centro

Venta **USD 290.000**

Galería