Departamentos

Santa Fe y Callao

Argentina | Santa Fe | Rosario | Nuestra Señora de Lourdes

Venta **USD 38.000**

Información Básica

Antiguedad: 2	Condición: Muy bueno	Situación: Habitada
Orientación: Sur	Disposición: Contrafrente	Expensas: 44000

Superficies

Cubierta: 26.00 M2	Total construido: 26.00 M2

Adicionales

Carpintería de aluminio	Persianas	Ascensor
Termotanque Individual		

Descripción

Departamento monoambiente en venta. IDEAL PARA ALQUILER TEMPORARIO UBICACIÓN Se encuentra ubicado en una zona muy importante de la ciudad sobre calle Santa Fe entre Callao y RodrÍguez, a solo una cuadra de calle Córdoba, una de las principales arterias que atraviesa la ciudad de Este a Oeste. Su excelente ubicación la da su cercanía con puntos fundamentales de la ciudad, tales como Centro de exposiciones Patio de la Madera, la Terminal de Omnibus Mariano Moreno, la Facultad de Medicina, la Universidad Abierta interamericana (UAI), la Universidad Católica Argentina (UCA), la Facultad d e Bioquímica y Farmacéuticas, Odontología. Es una zona con gran cantidad de líneas de transporte público. CARACTERÍSTICAS Es un edificio de 10 pisos, compuesto por unidades de un dormitorio y monoambientes. En planta baja se encuentran las cocheras con salida independiente a la calle y portón automático. La unidad en venta se ubica en la planta quinto piso (05-03), al contrafrente con orientación Sur. Ingreso a ambiente único con pisos de porcelanato y sector de cocina integrada completa con alacena, bajo mesada, artefacto de cocina y termotanque a gas instalados. Baño completo. Persiana de enrollar. Posesión inmediata. Posibilidad de vender completamente amoblado. (Consultar precio) Código del inmueble: CAP6488769 Encontrá todas nuestras propiedades en: cccarlachiani. com. ar C.I. Mauro Carlachiani Mat. N° 280 *Toda la información y medidas provistas son aproximadas y deberán ratificarse con la documentación pertinente y no compromete contractualmente a nuestra empresa. Los gastos (Expensas, API, TGI, AGUAS, etc.) expresados, refieren a la última información recabada y deberán confirmarse. Fotografías no vinculantes ni contractuales.

Departamentos

Santa Fe y Callao

Argentina | Santa Fe | Rosario | Nuestra Señora de Lourdes

Venta **USD 38.000**

Galería

Departamentos

Santa Fe y Callao

Argentina | Santa Fe | Rosario | Nuestra Señora de Lourdes

Venta **USD 38.000**
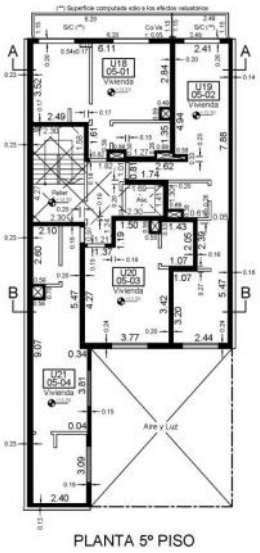
Galería