Departamentos

Argentina | Santa Fe | Rosario | Parque España

Venta **USD 239.000**

Información Básica

Situación: Vacía

Superficies

Total construido: 107.00 M2

Adicionales

Parrilla	Quincho	Sauna
Solarium	SUM	Pileta
Preinstalación de aire acondicionado		

Descripción

Este proyecto se sitúa en el corazón de la ciudad. Ubicado en Catamarca 1544, entre las calles Paraguay y Presidente Roca, a tan solo 300 m del Parque España. Cada detalle se convierte en un hito en sí mismo, marcando momentos significativos de calidad y diseño. Este emprendimiento distintivo ofrece 32 departamentos de 1, 2 y 3 dormitorios, cada uno pensado para combinar diseño y funcionalidad. En el primer piso, Hitos brinda un espacio exclusivo que incluye SUM, pileta con solárium y gimnasio, para disfrutar de momentos de bienestar. Además, en la planta baja, el local comercial añade una conexión dinámica con el entorno. Encontrá más información en el brochure. Amenities y características generales: -Gimnasio -SUM -Sauna -Pileta climatizada con solárium -Control de acceso y sistema de videovigilancia -Portón automatizado -Cocheras en Planta Baja y Subsuelo. -Bauleras Características particulares: Bloque frente: Desde los pisos 1° al 8°, los semipisos presentan departamentos de dos dormitorios, dos baños completos en suite, un toilette, living-comedor integrado con la cocina, lavadero, balcón al frente en ambas unidades y un balcón al contrafrente en la unidad A. El Piso 9° cuenta con una exclusiva unidad al frente con 3 dormitorios, 2 baños completos en suite, 1 baño completo, Living-comedor-cocina, lavadero, balcón al frente y terraza con parrilla. El 10° Piso alberga un exclusivo departamento al frente de 3 dormitorios, 2 baños completos en suite, 1 baño completo, Living-comedor-cocina, balcón al frente y terraza exclusiva con lavadero en el piso 11°. Además, todas las unidades de este bloque cuentan con: placard con interiores, caldera e instalación para calefacción por radiadores y horno y anafe con instalación a gas. Bloque contrafrente: Los pisos del 2° al 8° ofrecen semipisos con departamentos de uno y dos dormitorios. La unidad C cuenta con 2 dormitorios, un baño completo, un toilette, living-comedor integrado con la cocina, placard con interiores, caldera e instalación para calefacción por radiadores, horno y anafe con instalación a gas y un balcón al contrafrente. La unidad D cuenta con 1 dormitorio, un baño completo, living-comedor integrado con la cocina, placard con interiores, horno y anafe con instalación a gas, calefón a gas y un balcón al contrafrente. Código del inmueble: CBU63740 AP7001089 Encontrá todas nuestras propiedades en: cccarlachiani. com. ar C.I. Mauro Carlachiani Mat. N° 280 *Toda la información y medidas provistas son aproximadas y deberán ratificarse con la documentación pertinente y no compromete contractualmente a nuestra empresa. Los gastos (Expensas, API, TGI, AGUAS, etc.) expresados, refieren a la última información recabada y deberán confirmarse. Fotografías no vinculantes ni contractuales.

Departamentos

Argentina | Santa Fe | Rosario | Parque España

Venta **USD 239.000**

Galería













Departamentos

Argentina | Santa Fe | Rosario | Parque España

Venta **USD 239.000**

Galería





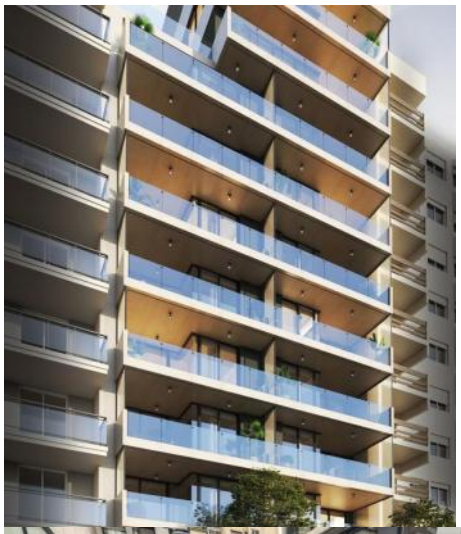



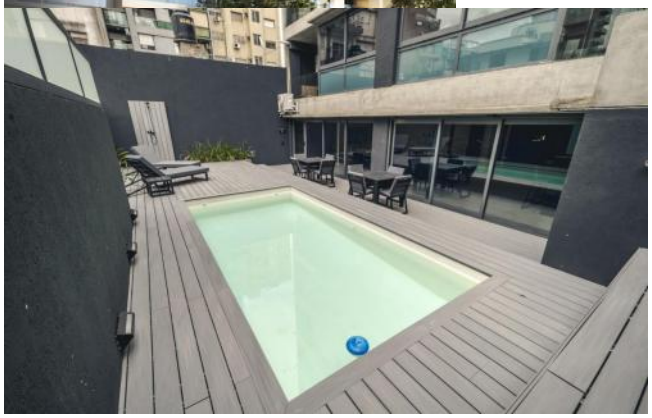



Departamentos

Argentina | Santa Fe | Rosario | Parque España

Venta **USD 239.000**

Galería



