Departamentos

San Juan y Alem

Argentina | Santa Fe | Rosario | Rosario | Martin

Venta **USD 95.000**

Información Básica

Antiguedad: 49	Condición: Muy bueno	Situación: Vacía
Orientación: Sur	Expensas: 150000	

Superficies

Cubierta: 57.90 M2	Semicubierta: 7.44 M2
Total construido: 65.34 M2	

Adicionales

Parquet	Armarios Empotrados	Persianas
Puerta blindada	Termo eléctrico	Luminoso
Acceso doble	Calefacción por aire	Ascensor
Control de acceso	Interiores de placard	Balcón al frente
Piso de madera		

Descripción

DEPARTAMENTO EN VENTA PISO EXCLUSIVO 2 DORMITORIOS - BARRIO MARTIN ROSARIO UBICACIÓN Sobre calle San Juan N° 382, entre Alem y Ayacucho, en pleno Barrio Martin, a pocos metros del Monumento a la Bandera y del Parque Urquiza, en un barrio tradicional y residencial, con comercios, supermercados, centros de salud y educativos en las inmediaciones. Gran cantidad de transportes. CARACTERÍSTICAS Edificio calidad Mastrogiuseppe-Chababo, desarrollado en PB + 8 pisos, con una sola unidad por planta (pisos exclusivos), y una antigüedad de 49 años aprox. Unidad en venta ubicada en planta segundo piso, con doble ingreso y puertas blindadas. Ingreso principal al living-comedor, muy amplio y en forma de "L" con pisos de madera parquet y al frente, al cual se le anexo un dormitorio. Esto permite, en caso de necesitarlo, volver a tener un tercer dormitorio. Ingreso secundario a la cocina comedor independiente, equipada con bajo mesada, mesada de mármol, termotanque eléctrico, lugar para mesa diaria, y cuenta con ventilación natural. Íntimo con dos dormitorios, ambos con pisos de madera parquet y placares completos. Baño principal completo modernizada, y con bañera. Baño secundario tipo toilette. Amplio balcón corrido al frente con cerramiento. Escritura y posesión inmediata. Buen estado general. Gas NO conectado en el departamento. Edificio con adecuación. Código del inmueble: CAP9576627 Encontrá todas nuestras propiedades en: cccarlachiani. com. ar C.I. Mauro Carlachiani Mat. N° 280 *Toda la información y medidas provistas son aproximadas y deberán ratificarse con la documentación pertinente y no compromete contractualmente a nuestra empresa. Los gastos (Expensas, API, TGI, AGUAS, etc.) expresados, refieren a la última información recabada y deberán confirmarse. Fotografías no vinculantes ni contractuales.

Departamentos

San Juan y Alem

Argentina | Santa Fe | Rosario | Rosario | Martin

Venta **USD 95.000**

Galería





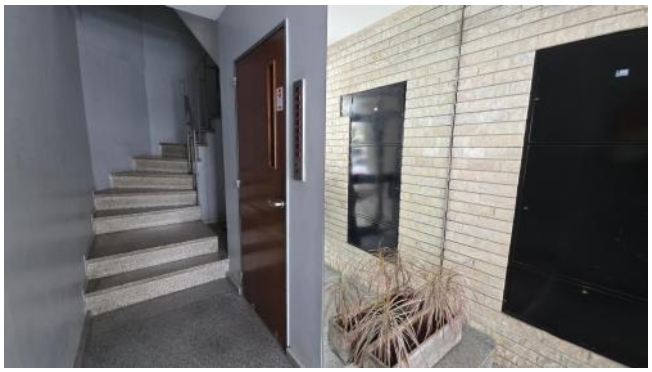







Departamentos

San Juan y Alem

Argentina | Santa Fe | Rosario | Rosario | Martin

Venta **USD 95.000**

Galería













Departamentos

San Juan y Alem

Argentina | Santa Fe | Rosario | Rosario | Martin

Venta **USD 95.000**

Galería













Departamentos

San Juan y Alem

Argentina | Santa Fe | Rosario | Rosario | Martin

Venta **USD 95.000**

Galería













Departamentos

San Juan y Alem

Argentina | Santa Fe | Rosario | Rosario | Martin

Venta **USD 95.000**

Galería



